

ΠΕΡΙΣΤΑΤΙΚΟ ΛΟΙΜΩΞΗΣ ΑΠΟ ΤΟΝ ΙΟ ΤΟΥ ΔΥΤΙΚΟΥ ΝΕΙΛΟΥ, ΠΕΡΙΟΔΟΣ 2024

Ο Εθνικός Οργανισμός Δημόσιας Υγείας (ΕΟΔΥ) ενημερώνει ότι διαγνώσθηκε στη χώρα μας το πρώτο περιστατικό λοίμωξης από τον ιό του Δυτικού Νείλου για την περίοδο μετάδοσης 2023, στην Περιφερειακή Ενότητα Σερρών (Δήμο Ηράκλειας).

Ο ιός του Δυτικού Νείλου μεταδίδεται κυρίως με το σίμπημα μολυσμένων «κοινών» κουνουπιών, τα οποία μολύνονται από μολυσμένα πτηνά (ορισμένα είδη κυρίως άγριων πτηνών). Οι άνθρωποι που έχουν μολυνθεί δε μεταδίδουν περαιτέρω τον ιό σε άλλα κουνούπια.

Η πλειοψηφία των ατόμων που μολύνονται από τον ιό δεν αρρωσταίνουν καθόλου ή παρουσιάζουν μόνο ήπια νόσο, ενώ πολύ λίγα άτομα (<1% όσων μολύνονται) εμφανίζουν σοβαρή νόσο που προσβάλλει το νευρικό σύστημα (κυρίως εγκεφαλίτιδα ή μηνιγγίτιδα). Άτομα μεγαλύτερης ηλικίας (άνω των 50 ετών) κινδυνεύουν περισσότερο να αρρωστήσουν σοβαρά, καθώς και άτομα με ανοσοκαταστολή και χρόνια υποκείμενα νοσήματα.

Κρούσματα της λοίμωξης από τον ιό του Δυτικού Νείλου εμφανίζονται σε πολλές χώρες παγκοσμίως, όπως και σε πολλές Ευρωπαϊκές χώρες, σε ετήσια βάση. Από το 2010 και μετά, εμφανίζονται κρούσματα σχεδόν κάθε χρόνο (και) στη χώρα μας, σε διάφορες περιοχές, κατά τους καλοκαιρινούς και φθινοπωρινούς μήνες. Ως εκ τούτου, θεωρείται αναμενόμενη η επανεμφάνιση περιστατικών σε κάθε περίοδο μετάδοσης. Τον Μάιο 2023, ο ΕΟΔΥ ενημέρωσε τους επαγγελματίες υγείας πανελλαδικά για την ανάγκη εγρήγορσής τους για τη νόσο και εξέδωσε σχετικό Δελτίο Τύπου για την ενημέρωση του κοινού, με συστάσεις για τη λήψη μέτρων προφύλαξης από τα κουνούπια.

Σε κάθε περίοδο μετάδοσης, με στόχο την έγκαιρη εφαρμογή στοχευμένων μέτρων απόκρισης και πρόληψης, ο ΕΟΔΥ διενεργεί ενισχυμένη επιδημιολογική επιτήρηση της νόσου, διερευνά άμεσα τα περιστατικά και βρίσκεται σε συνεχή επικοινωνία και συνεργασία με τις αρμόδιες εθνικές, περιφερειακές και τοπικές αρχές.

Καθώς η επιδημιολογία του ιού καθορίζεται από πολλούς παράγοντες, οι περιοχές κυκλοφορίας του ιού και εμφάνισης κρουσμάτων δεν μπορούν να προβλεφθούν με ασφάλεια. Ως εκ τούτου, ο ΕΟΔΥ συνιστά να τηρείτε τα ατομικά μέτρα προστασίας από τα κουνούπια, σε όλη την επικράτεια, καθόλη την περίοδο κυκλοφορίας των κουνουπιών:

- ✓ Χρησιμοποιείτε εγκεκριμένα εντομοαπωθητικά σώματος και περιβάλλοντος (σύμφωνα με τις οδηγίες χρήσης), σήτες, κουνουπιέρες, κλιματιστικά/ ανεμιστήρες, κατάλληλα (μακριά) ρούχα.
- ✗ Μην αφήνετε στάσιμα νερά πουθενά (έτσι, βοηθάτε ουσιαστικά στον περιορισμό των εστιών αναπαραγωγής των κουνουπιών στους ιδιωτικούς χώρους).
- ⚠ Άτομα μεγαλύτερης ηλικίας και άτομα με χρόνια υποκείμενα νοσήματα πρέπει να παίρνουν τα μέτρα τους με ιδιαίτερη συνέπεια.

Περισσότερες πληροφορίες για τον ιό του Δυτικού Νείλου και τα μέτρα προστασίας από τα κουνούπια μπορείτε να βρείτε στην ιστοσελίδα του ΕΟΔΥ (<https://eody.gov.gr/disease/ios-toy-dytikoy-neiloy/>), όπου -επίσης- κάθε Τρίτη θα αναρτάται εβδομαδιαία έκθεση με επικαιροποιημένα επιδημιολογικά δεδομένα.

Σημάδια σοβαρής λοίμωξης από τον ιό του Δυτικού Νείλου

Σημάδια ήπιας λοίμωξης από τον ιό του Δυτικού Νείλου

Συμπτώματα του ιού του Δυτικού Νείλου

www.sprintmedical.in



Σύγχυση



Εμπύρετη ασθένεια



Μούδιασμα



Απώλεια όραση



Παράλυση



Σπασμοί



Μυϊκή αδυναμία



Κώμα



Πονοκέφαλος



Ναυτία



Σωματικοί πόνοι



Πυρετός



Εξανθήματα



Πρησμένοι λεμφαδένες

Κύκλος μετάδοσης του ιού του Δυτικού Νείλου

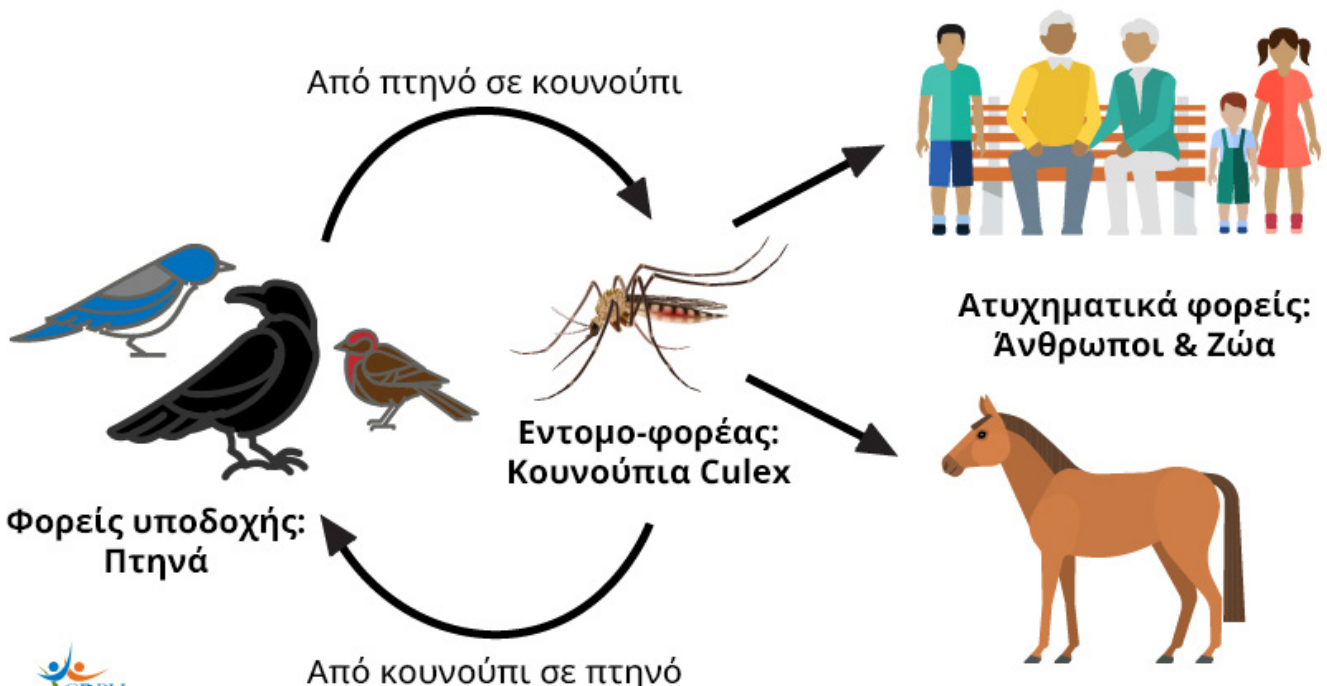



ΕΛΛΗΝΙΚΗ ΔΗΜΟΚΡΑΤΙΑ
Υπουργείο Υγείας



ΕΘΝΙΚΟΣ ΟΡΓΑΝΙΣΜΟΣ
ΔΗΜΟΣΙΑΣ ΥΓΕΙΑΣ

Προφυλάξου από τα κουνούπια

ημέρα και νύχτα

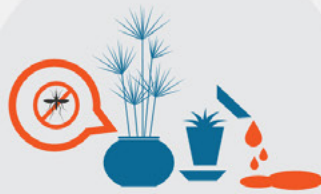

όχι στάσιμα νερά



εγκεκριμένα
εντομοαπωθητικά
σώματος



κουνουπιέρες



κλιματιστικό/
ανεμιστήρας



σήτες



εγκεκριμένα
εντομοαπωθητικά/
εντομοκτόνα χώρου



μακριά μανίκια
και παντελόνια

eody.gov.gr

Πως προστατευόμαστε από τον Ιό του Δυτικού Νείλου

Φοράμε κατάλληλα ρούχα με
μακριά μανίκια και παντελόνια

Χρησιμοποιούμε εντομοαπωθητικό
σε εξωτερικούς χώρους

Τοποθετούμε αντικουνουπικά
πλέγματα (σήτες)

Χρησιμοποιούμε ανεμιστήρες
ή κλιματιστικά

Απομακρύνουμε το στάσιμο νερό,
ώστε να μην έχουν πρόσβαση σε
λιμνάζοντα νερά